

BVS ANWENDERTREFFEN 19.06.2020

Erstmals als Videokonferenz

1. Wie funktioniert eine Videokonferenz
2. Was ist neu in BVS
3. Wo drückt der Schuh
4. Welche Neuerungen plant BVS
5. Wünsche, die ich an BVS habe

ABLAUF

1. Eine*r spricht – deshalb werden ihre Mikrofone stummgeschaltet
2. Fragen bitte über die Chatfunktion stellen
3. Am Ende werden die Mikrofone geöffnet
4. Los geht's...

REGELN FÜR UNSERE VIDEOKONFERENZ

BVS



Versionsverteilung

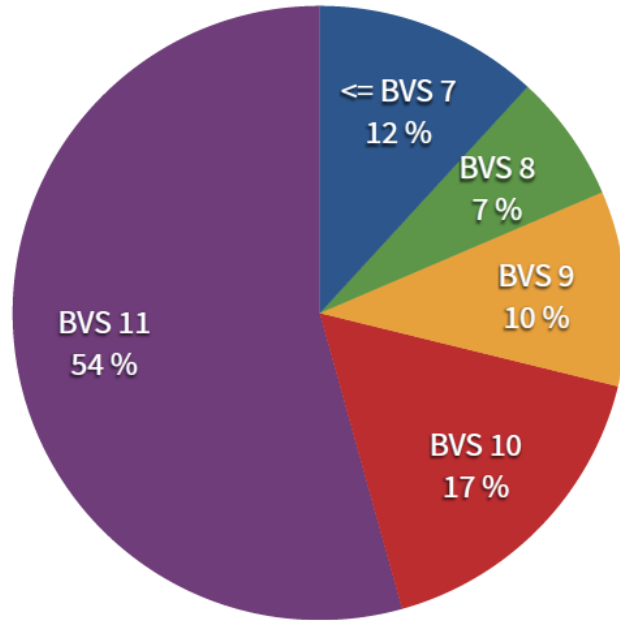

2.268 Installationen mit Internetanschluss, Stand Mai 2020

www.ibtc.de



BVS – VERSION 11

BVS Versionen Bistum Limburg

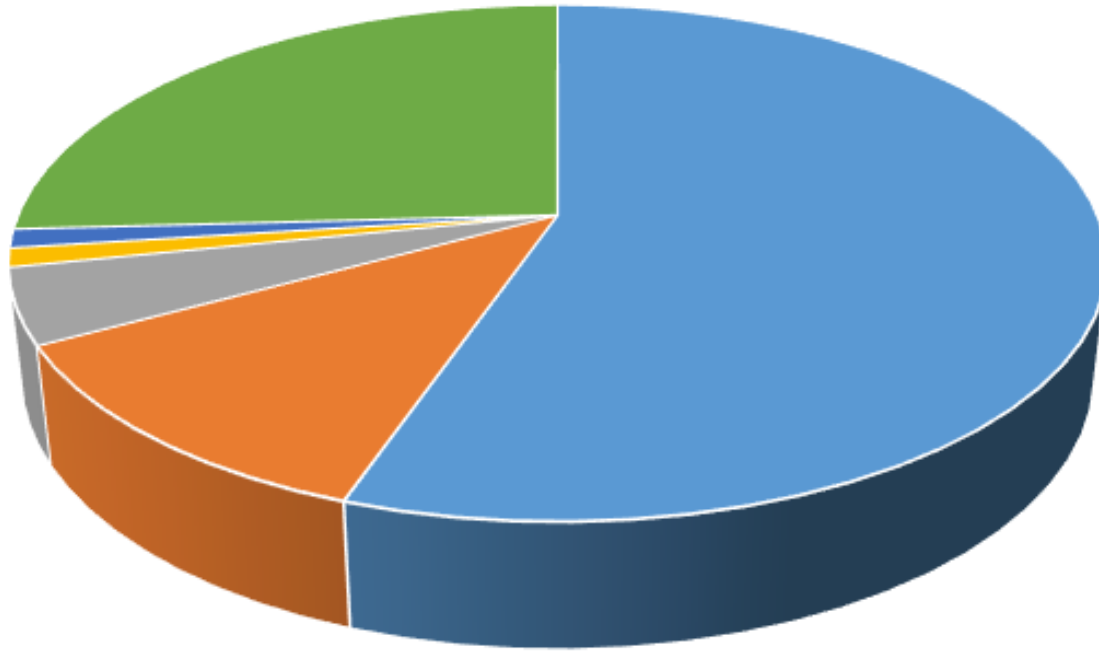

■ BVS 11 - 55% ■ BVS 10 - 12% ■ BVS 9 - 4,7% ■ BVS 8 - 1% ■ BVS 7 - 1% ■ NN - 26%

BVS – VERSION IM BISTUM LIMBURG

BVS



Systemvoraussetzungen

	BVS	Microsoft
Windows 2000	✘ 2010 eingestellt	✘ 2010 eingestellt
Windows XP	✘ 2015 eingestellt	✘ 2014 eingestellt
Windows Vista	✘ 2020 eingestellt	✘ 2017 eingestellt
Windows 7	✓ umstieg empfohlen!	✘ 2020 eingestellt
Windows 8	✓ umstieg empfohlen!	✘ 2015 eingestellt
Windows 8.1	✓	✓ bis 2023
Windows 10	✓ empfohlen	✓ bis 2025

www.ibtc.de



Im Bistum Limburg
Windows 7: 6 mal
Windows 8: 2 mal

EINGESETZTES BETRIEBSSYSTEM

BVS 11



Großes Wartungsupdate:
Weit über 70 Fehlerbehebungen

Wenige Neuerungen und
Änderungen



ÄNDERUNGEN UND NEUERUNGEN

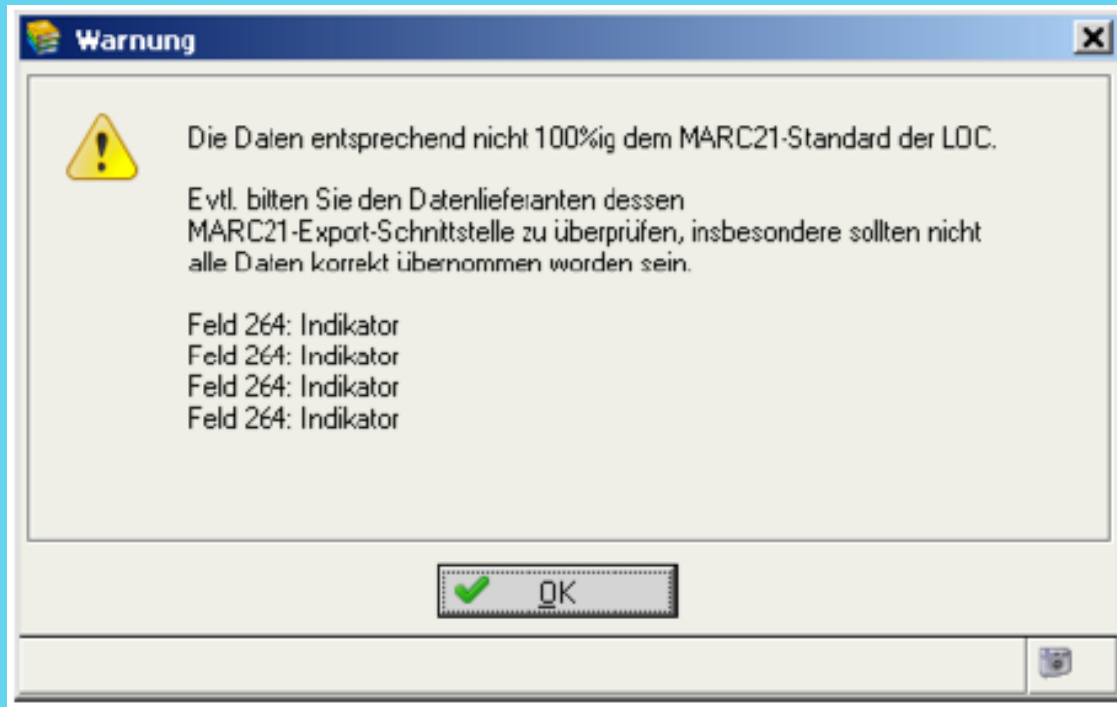

Hinweise dazu gerne unter bibhelp.de sammeln

Weitere BVS-Updates werden konkretere Meldungen liefern

DATENIMPORT MARC21



1 Ausleihe Internet

Ausleihe:

- Bücherei verleiht Medien
- Barcode-scanner an diesem Arbeitsplatz vorhanden*
- Benutzerausweise werden aus BVS heraus gedruckt
- Bücherei verleiht tiptoi-Stifte
- Bücherei verleiht TING/bookii-Stifte
- Bücherei setzt RFID ein
- Bücherei kennzeichnet neue Bücher im Regal

2 weitere Einstellungen zur Ausleihe...

3 Altersanzeige: 1 - Altersbereichsangabe im Leserkonto

0 - keine Anzeige des Alters im Leserkonto
1 - Altersbereichsangabe im Leserkonto
2 - genaue Altersangabe im Leserkonto

Einstellungen zur Ausleihe

Berechnungszeitraum: 999 Tage

Wochentag Rückgabedatum=Ausleihdatum

ALTERSANGABE IM LESERKONTO



Corona

... und plötzlich ist alles anders

Ausleihfreie Tage

Bearbeiten Extras Programme Hilfe

	Beginn		Ende	Grund	Zusatz	Druck	DruckDatum
Do	01.11.2018	Do	01.11.2018	Allerheiligen		J	04.10.2018
Di	25.12.2018	Di	25.12.2018	Weihnachten		J	27.11.2018
Do	30.05.2019	Do	30.05.2019	Christi Himmelfahrt		J	02.05.2019
So	09.06.2019	So	09.06.2019	Pfingstsonntag		J	12.05.2019
Mo	10.06.2019	Mo	10.06.2019	Pfingstmontag		J	13.05.2019
Do	20.06.2019	Do	20.06.2019	Fronleichnam		J	23.05.2019
Do	03.10.2019	Do	03.10.2019	Nationalfeiertag		J	05.09.2019
Mo	23.03.2020	Do	30.04.2020	Coorna-Schließung		J	
So	31.05.2020	So	31.05.2020	Pfingstsonnt...			
Mo	01.06.2020	Mo	01.06.2020	Pfingstmo...			
Do	11.06.2020	Do	11.06.2020	Fronleichn...			
So	23.05.2021	So	23.05.2021	Pfingstson...			
Mo	24.05.2021	Mo	24.05.2021	Pfingster...			

Angezeigte Daten exportieren...

Abhol-/Rückgabe-/Journaldatum anpassen

PAUSCHALES ÄNDERN ALLER
RÜCKGABEDATEN

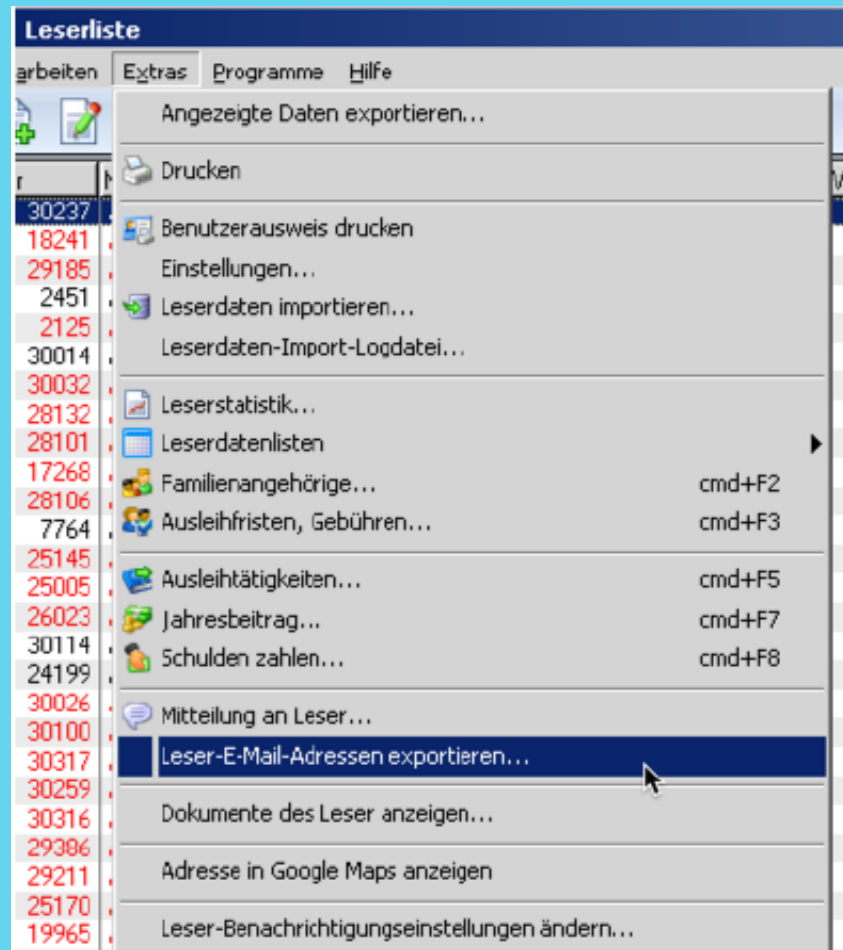

EXPORT VON LESER-E-MAIL-ADRESSEN

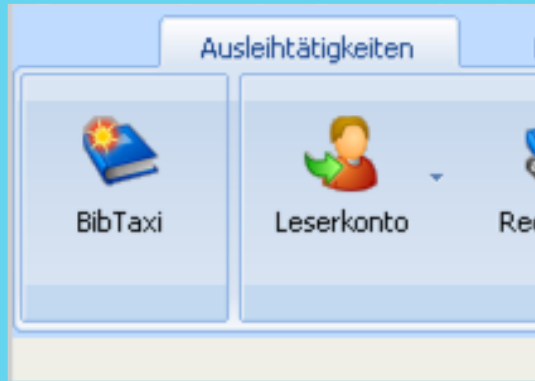

Dazu benötigen Sie den BVS eOPAC

Unter System – Einstellungen muss
„Bücherei bietet Abhol-/Lieferservice an“
aktiviert sein

<input checked="" type="checkbox"/> Bücherei nimmt beim Leseförderprojekt Antolin teil	<input type="checkbox"/> Leserorientierte Aufstellung wird verwendet
<input type="checkbox"/> Bücherei nimmt beim Leseförderprojekt Lepion teil	<input type="checkbox"/> Bücherei gehört zu einem Ausleihverbund
<input checked="" type="checkbox"/> Bücherei vermittelt Medien zum Eigenerwerb (MV)	<input checked="" type="checkbox"/> Bücherei nutzt EKZ als Dienstleister
<input type="checkbox"/> Bücherei verwaltet Lernmittelmedien (LM)	<input checked="" type="checkbox"/> Bücherei bietet Abhol-/Lieferservice an
<input checked="" type="checkbox"/> Bücherei führt ein Tagebuch	
<input type="checkbox"/> Bücherei hat eigenes Bankkonto, eigene Buchhaltung	

BIBTAXI

1. Ist eine Inventur vor der Einführung des eOPAC sinnvoll?
2. Ändern des Passworts für BibHelp
3. Wie spielen BVS und der eOPAC zusammen?
Wann werden Daten aktualisiert?
Probleme rund um den BVS eOPAC, wann wird was benötigt?
4. Übernahme aus lokalem Datenpool, auch wenn BibData aktiviert ist
5. ...

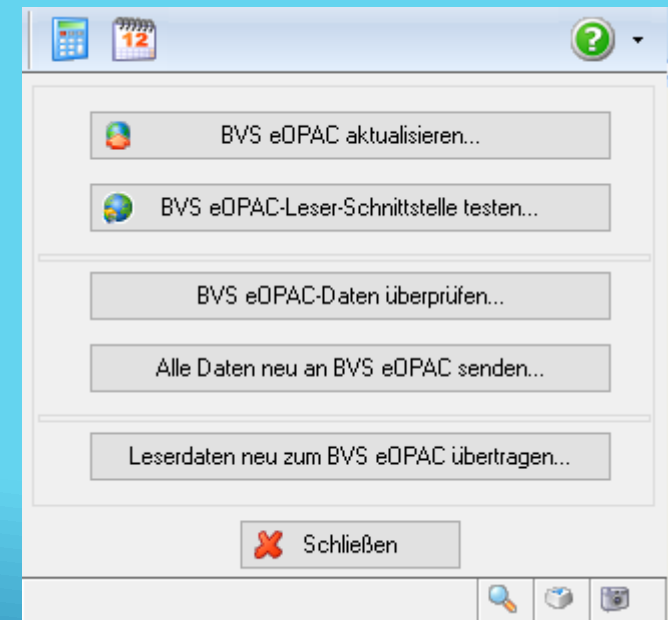
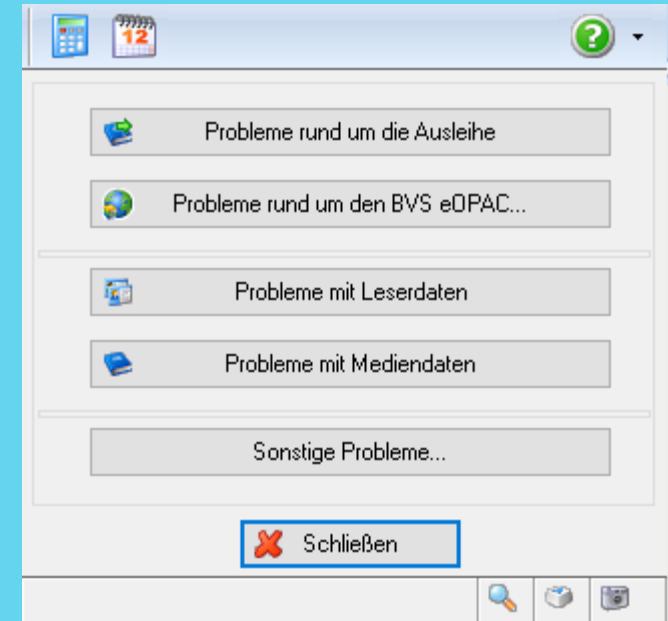

IHRE FRAGEN

BVS



Unicode-Umstellung
im vollen Gange

Ziel: Volle Unicode-
Unterstützung, vor allem
beim Katalogisieren 😎

Entlehene Medien insgesamt:	1304 Medien	💡
Vorgemerkte Medien insgesamt:	45 Medien	💡
aktueller regulärer Ausleihtag:	05.02.2020	💡
Standard-Rückgabedatum:	04.03.2020	💡
aktuelle Besucher:	3 Personen	
aktuelle Entleihungen:	2 Medien	
aktuelle Vormerkungen:	-	
aktuell offene Aufträge:	-	💡
aktuelle Einnahmen:	-	
aktueller Handkassenstand:	40,45 EUR	💡

Schließen

Entlehene Medien insgesamt:	1304 Medien	💡
Vorgemerkte Medien insgesamt:	45 Medien	💡
aktueller regulärer Ausleihtag:	05.02.2020	💡
Standard-Rückgabedatum:	04.03.2020	💡
aktuelle Besucher:	3 Personen	
aktuelle Entleihungen:	2 Medien	
aktuelle Vormerkungen:	-	
aktuell offene Aufträge:	-	💡
aktuelle Einnahmen:	-	
aktueller Handkassenstand:	40,45 EUR	💡

Schließen

BVS eServer als wichtige Netzwerkkomponente von BVS etablieren:
Erste Live-Tests haben begonnen



BVS E-SERVER

- ▶ Planungen gemeinsam mit dem Bistum Mainz
- ▶ Es soll ein Kontenrahmen entwickelt werden
- ▶ Einführung der Umsatzsteuerpflicht für Kirchen wird wohl um 2 Jahre verschoben

UMSATZSTEUER

- ▶ BVS arbeitet daran, dass die Statistiken (DBS + katholischer Bogen) künftig direkt aus BVS heraus ausgedruckt werden kann
- ▶ Weitere Planungen für ein einheitliches Datenformat in Zusammenarbeit mit dem HBZ
- ▶ Durch die Corona-Änderungen etwas in Verzug

DBS

VIELEN DANK FÜR IHRE
AUFMERKSAMKEIT!

Wir sehen uns hoffentlich bald wieder!